



Dirección de Planificación & Proyectos
Mg. Gladys Barrios

Departamento de Estadísticas
Lic. Raúl Alonso

Informe Estadístico por Tipo de Servicio - Enero a Diciembre/2025



Informe Estadístico por Tipo de Servicio

Diciembre/2025

1. Servicios Convencionales											
Mes	Admisión Nacional				Expedición Internacional	Recepción Internacional					Total
	Casa Matriz	Sucursales Interior	Metropolitana y Central	Sub Total	Aereo	Aereo	A.P.R.	Comercio Electrónico	Remesa Expresa	Sub Total	
Enero	231	576	426	1.233	2.013	17.447	365	5.363	-	23.175	26.421
Febrero	783	484	20	1.287	2.368	9.785	598	486	-	10.869	14.524
Marzo	669	460	152	1.281	2.194	8.213	290	2.039	-	10.542	14.017
Abril	1.052	477	361	1.890	2.082	8.167	250	1.905	-	10.322	14.294
Mayo	932	517	474	1.923	2.004	10.113	610	1.855	-	12.578	16.505
Junio	788	653	448	1.889	3.040	9.093	180	2.569	-	11.842	16.771
Julio	1.621	733	518	2.872	4.507	17.279	458	-	-	17.737	25.116
Agosto	1.138	711	379	2.228	2.000	7.299	114	5.863	21	13.297	17.525
Setiembre	642	589	333	1.564	1.975	9.100	578	2.184	13	11.875	15.414
Octubre	683	588	348	1.619	2.386	7.272	69	2.783	17	10.141	14.146
Noviembre	963	488	214	1.665	3.232	6.051	474	6.638	17	13.180	18.077
Diciembre	979	412	210	1.601	2.140	4.354	214	5.042	25	9.635	13.376
Total	10.481	6.688	3.883	21.052	29.941	114.173	4.200	36.727	93	155.193	206.186
<i>Promedio</i>	873	557	324	1.754	2.495	9.514	350	3.061	8	12.933	17.182



Mg. Gladys Barrios Recalde
Dirección de Planificación y Proyecto
DINACOPA





Informe Estadístico por Tipo de Servicio

Diciembre/2025

2. Servicios Especiales												
Nacional					Internacional							Total
Corporativo, Correo Masivo				EMS		Encomienda Expedida / Recibida			Dinacopa Box			
Mes	SEN	SEPEN	Servicios a Bancos	Sub Total	Expedida	Recibida	Aereo	Aereo	A.P.R.	Sub Total Recibido	Recibido	
Enero	10.334	-	67.659	77.993	155	162	48	326	315	641	235	79.234
Febrero	9.374	14.672	237.969	262.015	270	88	46	202	269	471	186	263.076
Marzo	12.539	25.899	83.506	121.944	285	114	35	199	196	395	213	122.986
Abril	9.838	131.136	196.226	337.200	282	119	65	220	206	426	275	338.367
Mayo	21.942	152.605	139.751	314.298	325	158	61	257	139	396	135	315.373
Junio	8.456	1.798.766	118.774	1.925.996	284	146	65	247	324	571	220	1.927.282
Julio	10.104	46	234.483	244.633	313	150	133	307	256	563	256	246.048
Agosto	9.183	53	152.496	161.732	226	138	64	241	183	424	135	162.719
Setiembre	9.006	778.224	154.531	941.761	239	125	62	296	258	554	313	943.054
Octubre	13.549	203.876	154.379	371.804	277	118	60	163	141	304	321	372.884
Noviembre	9.002	238.492	105.003	352.497	212	162	72	184	166	350	295	353.588
Diciembre	7.904	109.115	104.908	221.927	200	150	55	285	340	625	307	223.264
Total	131.231	3.452.884	1.749.685	5.333.800	3.068	1.630	766	2.927	2.793	5.720	2.891	5.347.875
<i>Promedio</i>	<i>10.936</i>	<i>287.740</i>	<i>145.807</i>	<i>444.483</i>	<i>256</i>	<i>136</i>	<i>64</i>	<i>244</i>	<i>233</i>	<i>477</i>	<i>241</i>	<i>445.656</i>



Mg. Gladys Barrios Recalde
Dirección de Planificación y Proyecto
DINACOPA





Informe Estadístico por Tipo de Servicio

Diciembre/2025

3. Servicios Financieros					
Mes	Correo Giros Expedida / Recibida		Pagos a Jubilados (IPS) Interior / Central		Total
Enero	14	16	68	1.075	1.173
Febrero	8	17	70	1.074	1.169
Marzo	27	95	67	1.049	1.238
Abril	10	21	68	1.033	1.132
Mayo	11	27	66	1.020	1.124
Junio	5	14	63	1.008	1.090
Julio	17	22	65	1.003	1.107
Agosto	11	20	64	973	1.068
Setiembre	14	17	62	955	1.048
Octubre	20	16	65	943	1.044
Noviembre	9	14	64	941	1.028
Diciembre	4	16	60	913	993
Total	150	295	782	11.987	13.214
<i>Promedio</i>	13	25	65	999	1.101



Darrios Recalde
 Planificación y Proyecto
 DINACOPA





Informe Estadístico - **ADMISIÓN**

Diciembre/2025

Mes	1. Servicios Convencionales			2. Servicios Especiales				3. Servicios Financieros	Total
	ADMISIÓN Nacional	EXPEDICIÓN Internacional	Total	ADMISIÓN Nacional	EXPEDICIÓN Internacional		Total	CGE, MDS SAS, IPS	
	Sub Total	Aereo		Corporativo Masivo	EMS	ENCO			
Enero	1.233	2.013	3.246	77.993	155	48	78.196	1.157	82.599
Febrero	1.287	2.368	3.655	262.015	270	46	262.331	1.152	267.138
Marzo	1.281	2.194	3.475	121.944	285	35	122.264	1.143	126.882
Abril	1.890	2.082	3.972	337.200	282	65	337.547	1.111	342.630
Mayo	1.923	2.004	3.927	314.298	325	61	314.684	1.097	319.708
Junio	1.889	3.040	4.929	1.925.996	284	65	1.926.345	1.076	1.932.350
Julio	2.872	4.507	7.379	244.633	313	133	245.079	1.085	253.543
Agosto	2.228	2.000	4.228	161.732	226	64	162.022	1.048	167.298
Setiembre	1.564	1.975	3.539	941.761	239	62	942.062	1.031	946.632
Octubre	1.619	2.386	4.005	371.804	277	60	372.141	1.028	377.174
Noviembre	1.665	3.232	4.897	352.497	212	72	352.781	1.014	358.692
Diciembre	1.601	2.140	3.741	221.927	200	55	222.182	977	226.900
Total	21.052	29.941	50.993	5.333.800	3.068	766	5.337.634	12.919	5.401.546
<i>Promedio</i>	<i>1.754</i>	<i>2.495</i>	<i>4.249</i>	<i>444.483</i>	<i>256</i>	<i>64</i>	<i>444.803</i>	<i>1.077</i>	<i>450.129</i>



Mg. Gladys Barrios Recalde
Dirección de Planificación y Proyecto
DINACOPA





Informe Estadístico - **IMPORTACIÓN**

Diciembre/2025

Mes	1. Servicios Convencionales	2. Servicios Especiales			Total	3. Servicios Financieros	Total
	RECEPCIÓN Internacional	RECEPCIÓN Internacional				Correo Giros Recibidos	
	Aéreo y APR	EMS	ENCO	DBox			
Enero	23.175	162	641	235	1.038	16	24.229
Febrero	10.869	88	471	186	745	17	11.631
Marzo	10.542	114	395	213	722	95	11.359
Abril	10.322	119	426	275	820	21	11.163
Mayo	12.578	158	396	135	689	27	13.294
Junio	11.842	146	571	220	937	14	12.793
Julio	17.737	150	563	256	969	22	18.728
Agosto	13.297	138	424	135	697	20	14.014
Setiembre	11.875	125	554	313	992	17	12.884
Octubre	10.141	118	304	321	743	16	10.900
Noviembre	13.180	162	350	295	807	14	14.001
Diciembre	9.635	150	625	307	1.082	16	10.733
Total	155.193	1.630	5.720	2.891	10.241	295	165.729
<i>Promedio</i>	<i>12.933</i>	<i>136</i>	<i>477</i>	<i>241</i>	<i>853</i>	<i>25</i>	<i>13.811</i>



Mg. Gladys Barrios Recalde
Dirección de Planificación y Proyecto
DINACOPA





Informe Estadístico por Tipo de Servicio

Diciembre/2025

Producción Mensual de Servicios Postales

Mes	Convencional	Especial	Financiero	Total	Total Acumulado
Enero	26.421	79.234	1.173	106.828	106.828
Febrero	14.524	263.076	1.169	278.769	385.597
Marzo	14.017	122.986	1.238	138.241	523.838
Abril	14.294	338.367	1.132	353.793	877.631
Mayo	16.505	315.373	1.124	333.002	1.210.633
Junio	16.771	1.927.282	1.090	1.945.143	3.155.776
Julio	25.116	246.048	1.107	272.271	3.428.047
Agosto	17.525	162.719	1.068	181.312	3.609.359
Septiembre	15.414	943.054	1.048	959.516	4.568.875
Octubre	14.146	372.884	1.044	388.074	4.956.949
Noviembre	18.077	353.588	1.028	372.693	5.329.642
Diciembre	13.376	223.264	993	237.633	5.567.275
Total	206.186	5.347.875	13.214	5.567.275	5.567.275
Promedio	17.182	445.656	1.101	463.940	

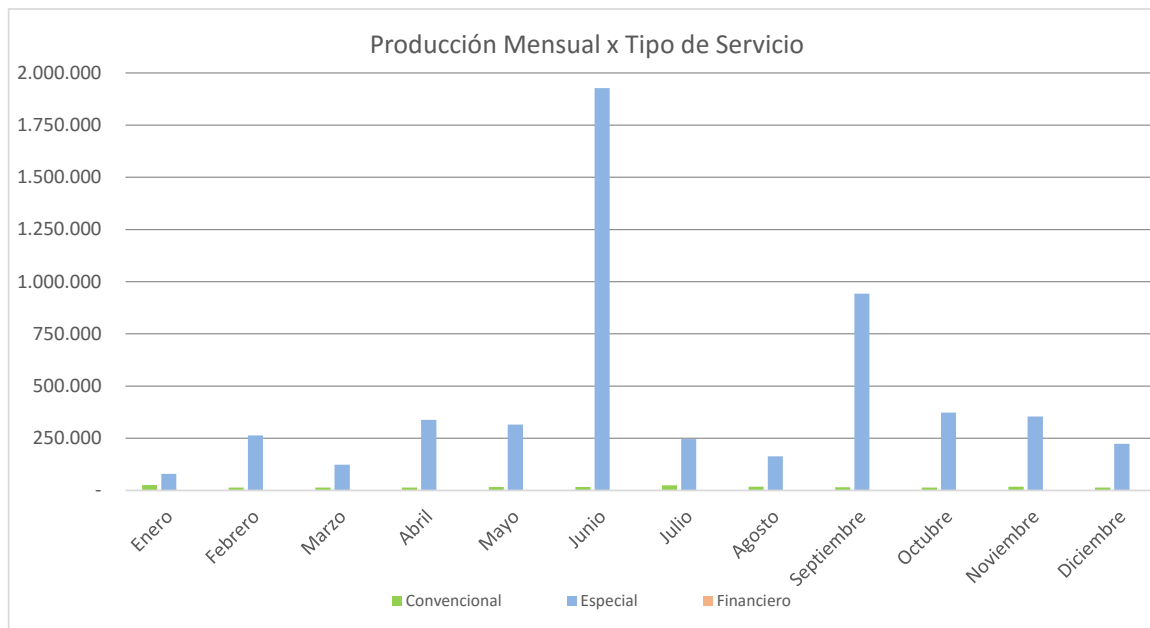

Mg. Gladys Barrios Bocalde
Dirección de Planificación y Proyecto
DINACOPA





Dinacopa - Servicios Postales: Proyección vs Logros

Diciembre/2025

Mes	Proyección	Justificación	Cantidad Efectiva	Estado
ene	174.221	La meta del mes no se alcanzó debido a una contracción en la demanda de envíos postales.- -	106.828	Faltó
feb	1.789.805	La meta del mes no se alcanzó debido a gran parte de los Kits para el MEC se pospusieron para marzo.- - - - -	278.769	Faltó
mar	116.789	La meta del mes se excedió por los Kits para el MEC preparados en marzo.- - - - -	138.241	Excedió
abr	233.216	La meta del mes se excedió por los Kits para el MEC preparados en abril.- - - - -	353.793	Excedió
may	143.991	La meta del mes se excedió por los Kits para el MEC producidos en mayo.- - - - -	333.002	Excedió
jun	172.829	La meta del mes se excedió por los Kits para el MEC producidos en el mes.- - - - -	1.945.143	Excedió
jul	155.761	La meta del mes se excedió por el incremento de los Servicios Bancarios producidos en el mes.-	272.271	Excedió
ago	151.168	La meta del mes se excedió por el incremento de los Servicios Bancarios previstos para el mes.-	181.312	Excedió
sep	135.330	La meta del mes se excedió por la demanda sostenida de los Servicios Bancarios del mes; aparte una diferencia tardía reconocida por SEPEN (feb/25 con 78.653 y mar/25 con 699.525 envíos).- - - - -	959.516	Excedió
oct	175.385	La meta del mes se excedió por el incremento de los Servicios Bancarios previstos para el mes; aparte una diferencia tardía reconocida por SEPEN (abr/25 con 120.000 envíos).- - - - -	388.074	Excedió
nov	156.205	La meta del mes se excedió por el incremento de los envíos SEPEN.- - - - -	372.693	Excedió
dic	104.214	La meta del mes se excedió por el incremento de los envíos SEPEN.- - - - -	237.633	Excedió
Total	3.508.914		5.567.275	

Alcance Nacional
(todos los distritos)

